



103年度

教育部獎勵私立大學校院校務發展

103年1月1日至103年12月31日

財務處 製



教育部103年度補助經費及實際執行情況

依『教育部臺教高(三)字第103007390D號』本校103年度獲得教育部獎勵私立大學校院校務發展計畫補助金額109,810,746元，分別為經常門52,693,350元及資本門57,117,396元

	核定經費(A)	執行經費(B)	執行比例(A/B)
經常門	52,693,350	52,693,350	100%
資本門	57,117,396	57,117,396	100%
總補助經費	109,810,746	109,810,746	100%



102年教育部院校務發展計畫 計畫執行統計

項目/計畫名稱	資本門 (A)	經常門 (B)	小計 (A+B)=C	資本門 比例	經常門 比例	各計畫 支用比例
子計畫一： 精進卓越的教學	42,277,415	43,164,092	85,441,507	38.50%	39.31%	77.81%
子計畫二： 重點應用的研究	11,947,479	8,787,462	20,734,941	10.88%	8.00%	18.88%
子計畫三： 全面安心的輔導	1,705,825	1,224,473	2,930,298	1.55%	1.12%	2.67%
子計畫四： 安全友善的校園	300,000	353,600	653,600	0.27%	0.32%	0.60%
子計畫五： 國際認證的大學	0	50,400	50,400	0.00%	0.05%	0.05%
總計	56,230,719	53,580,027	109,810,746	51.21%	48.79%	100.00%



資本門使用狀況



資本門會計帳列金額

會計科目	金額	比例
機械儀器及設備-教學	34,513,601	60.43%
圖書	8,122,100	14.22%
電子資源	8,854,419	15.50%
其他設備-教學	2,246,286	3.93%
電腦軟體	3,380,990	5.92%
總計	57,117,396	



資本門支用情況

資本門使用項目

支用項目	金額
教學軟體設備	39,115,052
電子資源	8,854,419
圖書	8,122,100
學輔	1,025,825
總計	57,117,396

資本門資源分配

單位	金額	比例
全校	45,077,838	78.92%
資訊學院	4,279,798	7.49%
健康學院	2,700,400	4.73%
管理學院	1,898,651	3.32%
設計學院	1,903,839	3.33%
傳播學院	799,220	1.40%
共同教育	357,000	0.63%
教語學院	45,000	0.08%
社科學院	35,650	0.06%
觀光學院	20,000	0.04%
總計	57,117,396	



圖書及電子資源



圖書資源分配表

支用項目	獎補助		非獎補助款	
	金額	金額 佔全校比例	金額	佔全校比例
圖書-中文	\$3,545,149	\$963,201 27.17%	\$2,581,948	72.83%
圖書-英文	\$10,452,248	\$6,115,328 58.51%	\$4,336,920	41.49%
圖書-日文	\$2,638,416	\$798,689 30.27%	\$1,839,727	69.73%
圖書-DVD	\$2,627,242	\$244,882 9.32%	\$2,382,360	90.68%
電子資源-資本門	\$20,609,872	\$8,862,745 50.38%	\$10,226,814	49.62%
電子資源-經常門	\$12,130,314	\$8,702,914 71.75%	\$3,427,400	28.25%
	\$52,003,241	\$25,687,759 52.32%	\$24,795,169	47.68%

圖書及電子資源獎補助各項比例

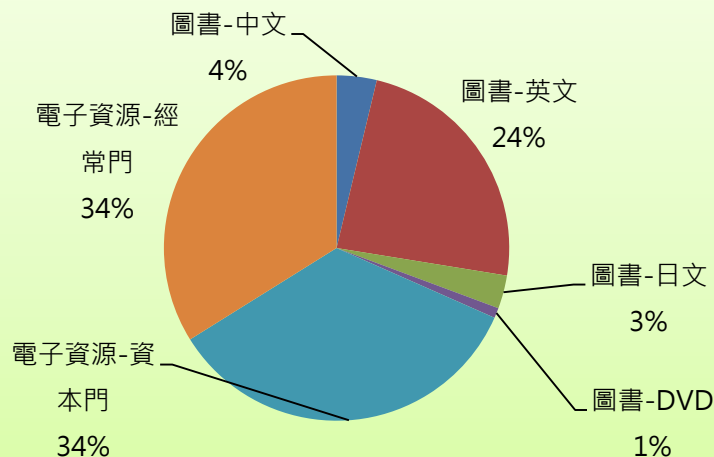

獎補助支用佔全校比例

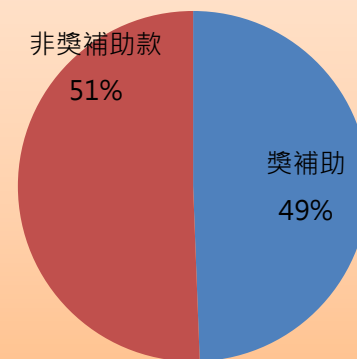



經常門使用狀況



經常門會計帳列金額

會計科目名稱	金額	比例	備註
教人-人事費	22,003,729	41.76%	改善師資(不含升等、學術研究、國科積點獎勵)
教業-電子資源	8,702,914	16.52%	
教業-電腦軟體	7,068,572	13.41%	
教人-其他	5,500,480	10.44%	改善師資-學術研究、國科基點獎勵
教業-實習材料費	2,653,080	5.03%	
教業-輔導教學費	2,457,656	4.66%	改善師資-教師升等審查
教業-事務費	1,216,732	2.31%	
教業-學生實習費	918,628	1.74%	
教業-列管設備	689,166	1.31%	
教業-訓導活動費	668,273	1.27%	
教業-體育活動費	598,020	1.13%	
教維-清潔美化	108,000	0.20%	
教業-電腦實習費	60,000	0.11%	
教業-金門,馬祖	25,800	0.05%	
行業-事務費	16,800	0.03%	
教維-修繕費	5,500	0.01%	
總計	52,693,350		



103年度改善師資使用情形

學院	台北校區	桃園校區	總計
共同教育	9,000	155,000	164,000
法律學院	765,850	0	765,850
社科學院	0	896,820	896,820
健康學院	0	932,811	932,811
國際學院	379,925	0	379,925
教語學院	0	5,264,634	5,264,634
設計學院	0	3,487,247	3,487,247
傳播學院	1,631,220	0	1,631,220
資訊學院	0	3,171,726	3,171,726
管理學院	6,942,875	45,667	6,988,542
觀光學院	0	4,268,434	4,268,434
總計	9,728,870	18,222,339	27,951,209

改善師資支出項目分配

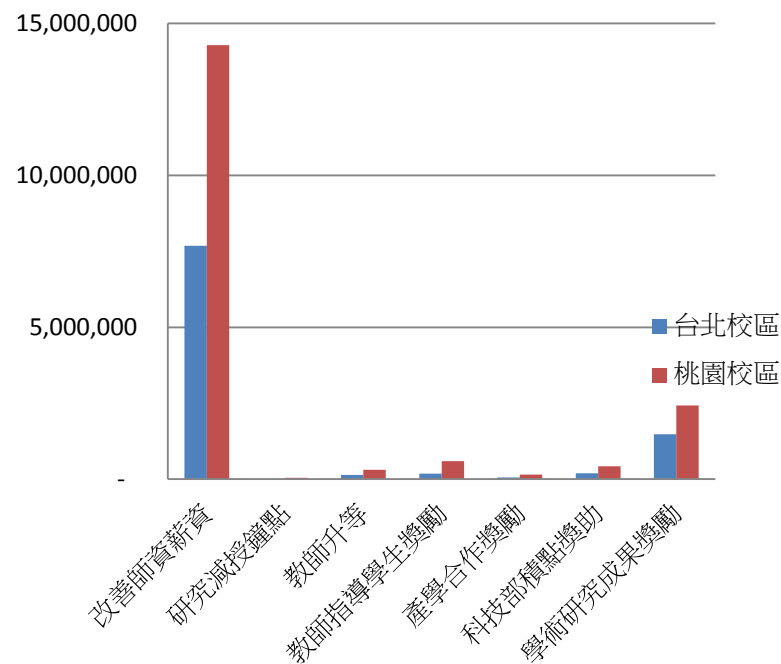



103年度改善師資各院支用比例

補助項目	台北校區	桃園校區	總計
改善師資薪資	7,677,870	14,284,279	21,962,149
研究減授鐘點		41,580	41,580
教師升等	138,000	309,000	447,000
教師指導學生獎勵	182,000	592,000	774,000
產學合作獎勵	60,000	150,000	210,000
科技部積點獎助	192,000	424,000	616,000
學術研究成果獎勵	1,479,000	2,421,480	3,900,480
總計	9,728,870	18,222,339	27,951,209

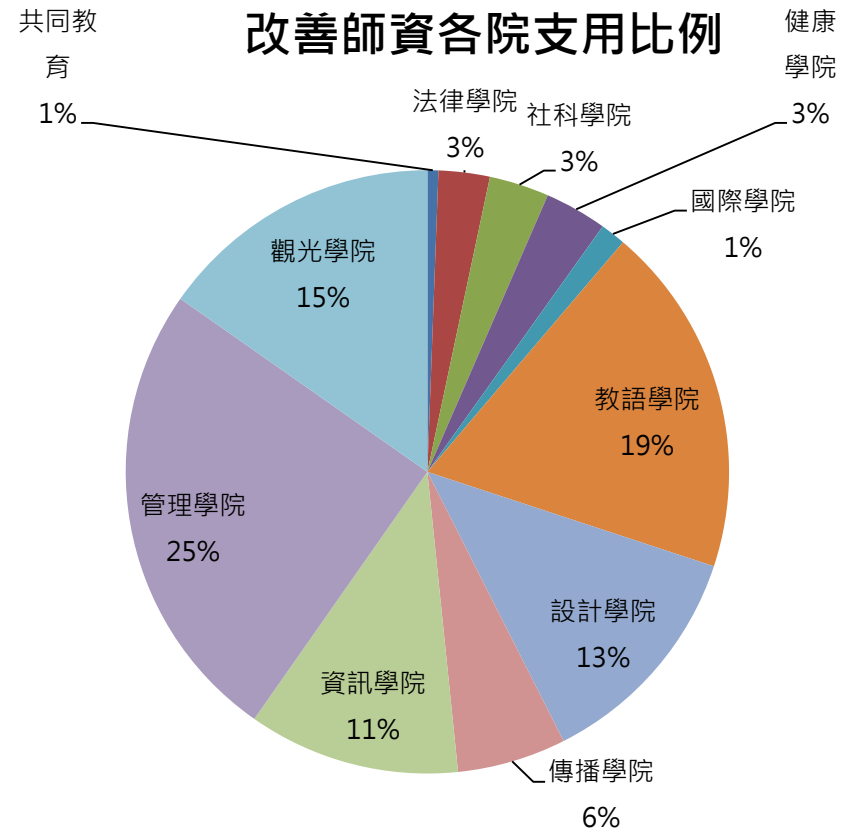



103年度學輔項目經費彙總表

	獎補助金額	規定比例	規定支用金額	實際執行比例	實際執行比例
經常門	52,693,350	1.50%	790,400	668,273	1.27%
資本門	57,117,396	1.50%	856,761	1,025,825	1.80%
總計	109,810,746	1.50%	1,647,161	1,694,098	1.54%



102年度學輔使用情況

	經常門	資本門	經常門比例	資本門比例
台北校區	344,774	469,675	51.59%	45.79%
桃園校區	323,499	556,150	48.41%	54.21%
總計	668,273	1,025,825	100.00%	100.00%

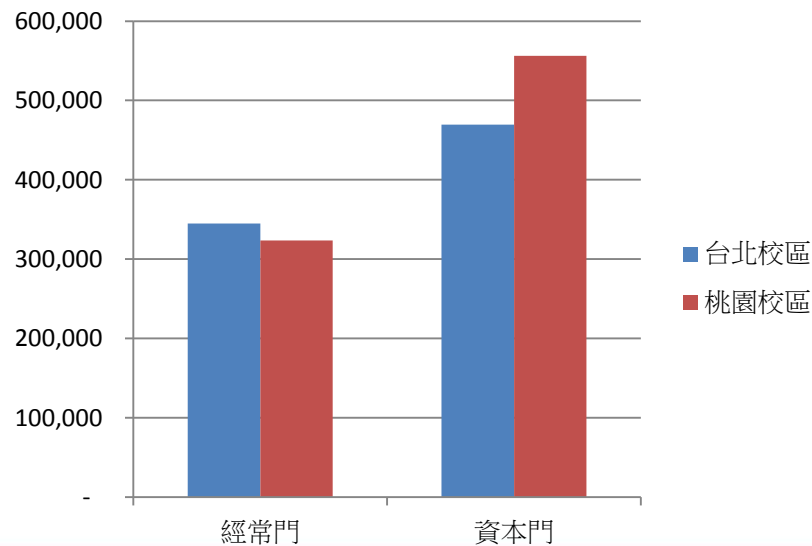



謝謝指導